БАЙГАЛЬ ОРЧИН,
АЯЛАЛ ЖУУЛЧЛАЛЫН ЯАМ

МОНГОЛ УЛСЫН ТОГТВОРТОЙ ХӨГЖИЛ, НОГООН ХӨГЖЛИЙН БОДЛОГЫН УЯЛДАА

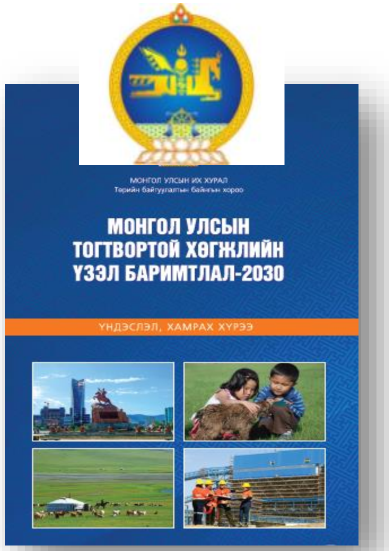

Ногоон хөгжлийн бодлого, төлөвлөлтийн газрын дарга
Т.Булган

2017.08.22

АГУУЛГА

1. Тогтвортой хөгжил, ногоон хөгжлийн бодлогын зорилтууд
2. Тэдгээрийн уялдаа
3. Хөгжлийн бодлого ба НҮБ-ын суурь 3 конвенц

Тогтвортой хөгжил, ногоон хөгжлийн онцлох үе шатууд /Дэлхийд, Монголд/

2012

- **Уур амьсгалын өөрчлөлт** – шинэ нөхцөл байдал, сорилт
- **Ногоон эдийн засаг -** тогтвортой хөгжилд хүрэх, ядуурлыг арилгах арга зам
- **Тогтвортой хөгжлийн засаглал** – бүх түвшинд бэхжүүлэх, МХЗ-ыг залгамжлах шинэ зорилтыг тодорхойлох

2014

УИХ-ЫН 2014 ОНЫ 43-Р ТОГТООЛООР НОГООН ХӨГЖЛИЙН БОДЛОГО БАТЛАГДЛАА

2015

Дэлхийг шинэчлэх нь: Тогтвортой хөгжлийн хөтөлбөр 2030

2016

УИХ-ЫН 2016 ОНЫ 19-Р ТОГТООЛООР "МУ-ЫН ТОГТВОРТОЙ ХӨГЖЛИЙН ҮЗЭЛ БАРИМТЛАЛ 2030" БАТЛАГДЛАА

БАЙГАЛЬ ОРЧИН, АЯЛАЛ ЖУУЛЧЛАЛЫН ЯАМ

МОНГОЛ УЛСЫН ЗАСГИЙН ГАЗАР

МОНГОЛ УЛСЫН НОГООН ХӨГЖЛИЙН БОДЛОГО, ЗОРИЛТ

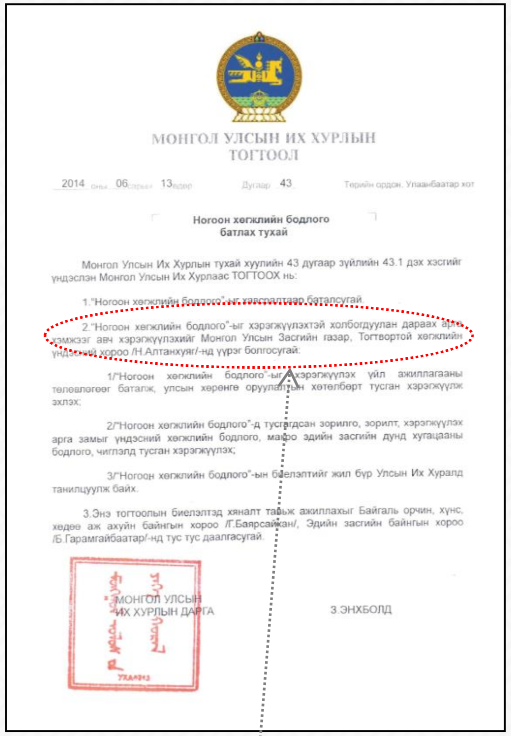

МОНГОЛ УЛСЫН ИХ ХУРЛЫН
ТОГТООЛ

2014 оны 06 сарын 13 өдөр Дугаар 43 Төрийн ордон, Улаанбаатар хот

Ногоон хөгжлийн бодлого
батлах тухай

Монгол Улсын Их Хурлын тухай хуулийн 43 дугаар зүйлийн 43.1 дэх хэсгийг үндэслэн Монгол Улсын Их Хурлаас ТОГТООХ нь:

1."Ногоон хөгжлийн бодлого"-ыг хавсралтаар батлсугай.

2."Ногоон хөгжлийн бодлого"-ыг хэрэгжүүлэхтэй холбогдуулан дараах арга хэмжээг авч хэрэгжүүлэхийг Монгол Улсын Засгийн газар, Тогтвортой хөгжлийн үндэсний хороо /Н.Алтанхуяг/-нд үүрэг болгосугай:

1/"Ногоон хөгжлийн бодлого"-ыг хэрэгжүүлэх үйл ажиллагааны төлөвлөгөөг баталж, улсын хөрөнгө оруулалтын хөтөлбөрт тусган хэрэгжүүлж эхлэх;

2/"Ногоон хөгжлийн бодлого"-д тусгагдсан зорилго, зорилт, хэрэгжүүлэх арга замыг үндэсний хөгжлийн бодлого, макро эдийн засгийн дунд хугацааны бодлого, чиглэлд тусган хэрэгжүүлэх;

3/"Ногоон хөгжлийн бодлого"-ын биелэлтийг жил бүр Улсын Их Хуралд танилцуулж байх.

3.Энэ тогтоолын биелэлтэд хяналт тавьж ажиллахыг Байгаль орчин, хүнс, хөдөө аж ахуйн байнгын хороо /Г.Баярсайхан/, Эдийн засгийн байнгын хороо /Б.Гарамгайбаатар/-нд тус тус даалгасугай.

МОНГОЛ УЛСЫН ИХ ХУРЛЫН ДАРГА З.ЭНХБОЛД

Ногоон хөгжлийн бодлогын хэрэгжилтийг хангах үүргийг Тогтвортой хөгжлийн үндэсний хороонд өгсөн.

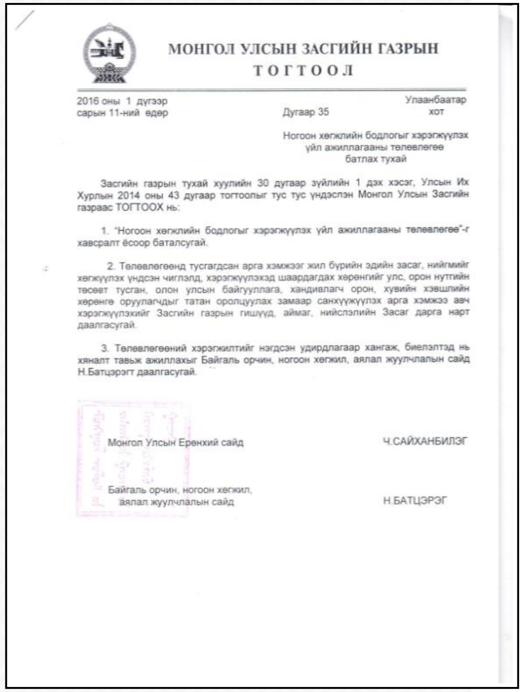

МОНГОЛ УЛСЫН ЗАСГИЙН ГАЗРЫН
ТОГТООЛ

2016 оны 1 дүгээр сарын 11-ний өдөр Дугаар 35 Улаанбаатар хот

Ногоон хөгжлийн бодлогыг хэрэгжүүлэх
үйл ажиллагааны төлөвлөгөө
батлах тухай

Засгийн газрын тухай хуулийн 30 дугаар зүйлийн 1 дэх хэсэг, Улсын Их Хурлын 2014 оны 43 дугаар тогтоолыг тус тус үндэслэн Монгол Улсын Засгийн газраас ТОГТООХ нь:

1. "Ногоон хөгжлийн бодлогыг хэрэгжүүлэх үйл ажиллагааны төлөвлөгөө"-г хавсралт ёсоор батлсугай.

2. Төлөвлөгөөнд тусгагдсан арга хэмжээг жил бүрийн эдийн засаг, нийгмийг хөгжүүлэх үндсэн чиглэлд, хэрэгжүүлэхэд шаардагдах хөрөнгийг улс, орон нутгийн төсөвт тусган, олон улсын байгууллага, хандивлагч орон, хувийн хэвшлийн хөрөнгө оруулагчдыг татан оролцуулах замаар санхүүжүүлэх арга хэмжээ авч хэрэгжүүлэхийг Засгийн газрын гишүүд, аймаг, нийслэлийн Засаг дарга нарт даалгасугай.

3. Төлөвлөгөөний хэрэгжилтийг нэгдсэн удирдлагаар хангаж, биелэлтэд нь хяналт тавьж ажиллахыг Байгаль орчин, ногоон хөгжил, аялал жуулчлалын сайд Н.Батцэрэгт даалгасугай.

Монгол Улсын Ерөнхий сайд Ч.САЙХАНБИЛЭГ

Байгаль орчин, ногоон хөгжил, аялал жуулчлалын сайд Н.БАТЦЭРЭГ

255 ҮЙЛ АЖИЛЛАГАА

МОНГОЛ УЛСЫН ЗАСГИЙН ГАЗАР
БАЙГАЛЬ ОРЧИН,
АЯЛАЛ ЖУУЛЧЛАЛЫН ЯАМ

МУ - ЫН ТОГТВОРТОЙ ХӨГЖЛИЙН ҮЗЭЛ БАРИМТЛАЛ 2030

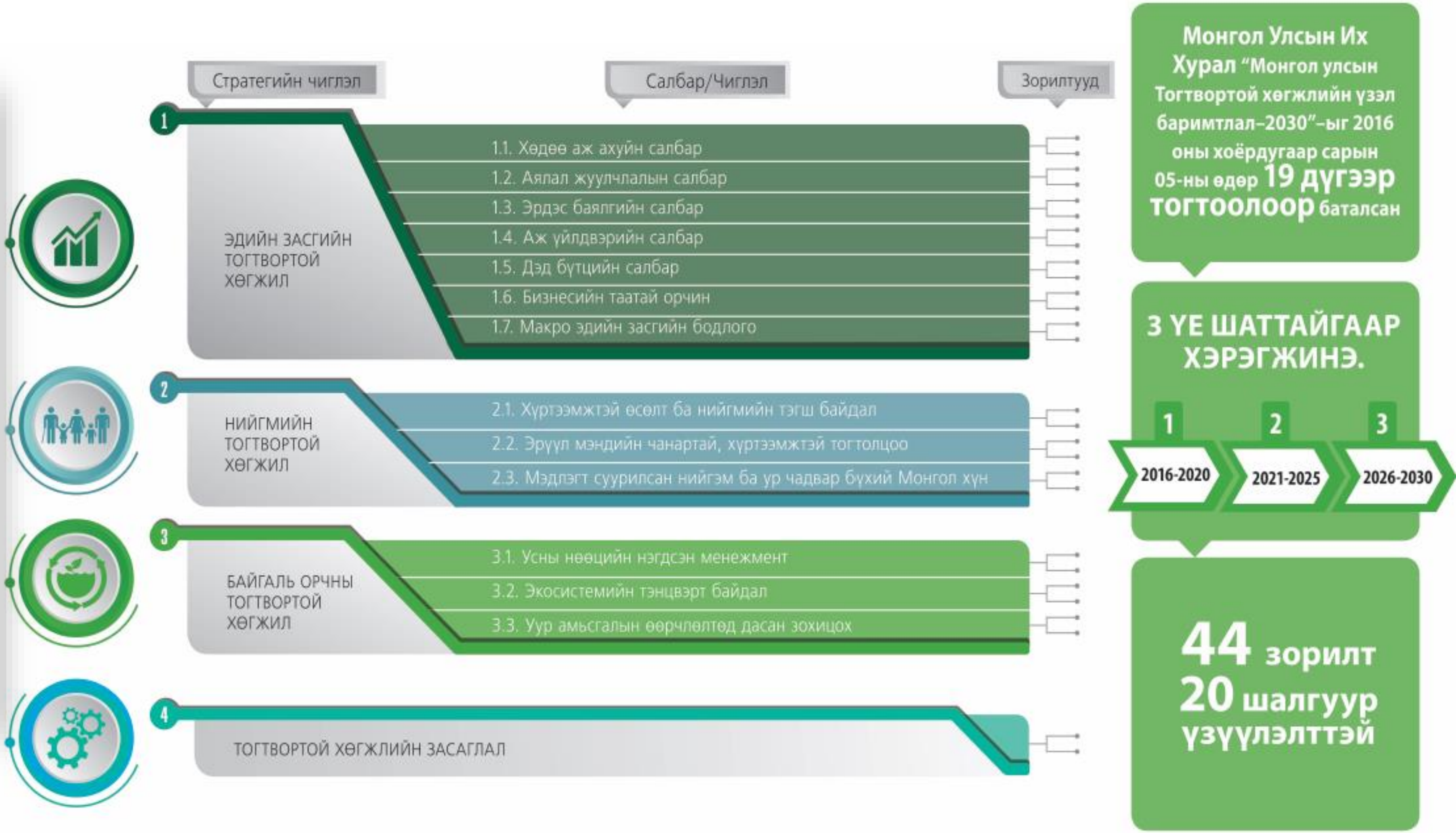

МОНГОЛ УЛСЫН ЗАСГИЙН ГАЗАР
БАЙГАЛЬ ОРЧИН,
АЯЛАЛ ЖУУЛЧЛАЛЫН ЯАМ

ТОГТВОРТОЙ ХӨГЖЛИЙН БОДЛОГЫН ЗОРИЛТ - Дэлхий нийт

ТОГТВОРТОЙ ХӨГЖЛИЙН ЗОРИЛГО

17 ЗОРИЛГО, 169 ЗОРИЛТ

МОНГОЛ УЛСЫН ЗАСГИЙН ГАЗАР

БАЙГАЛЬ ОРЧИН, АЯЛАЛ ЖУУЛЧЛАЛЫН ЯАМ

Тогтвортой хөгжлийн хөтөлбөр 2030, МУ-ын Ногоон хөгжлийн бодлого, МУ-ын Тогтвортой хөгжлийн үзэл баримтлал-2030 бодлогын баримт бичгүүдийн уялдаа

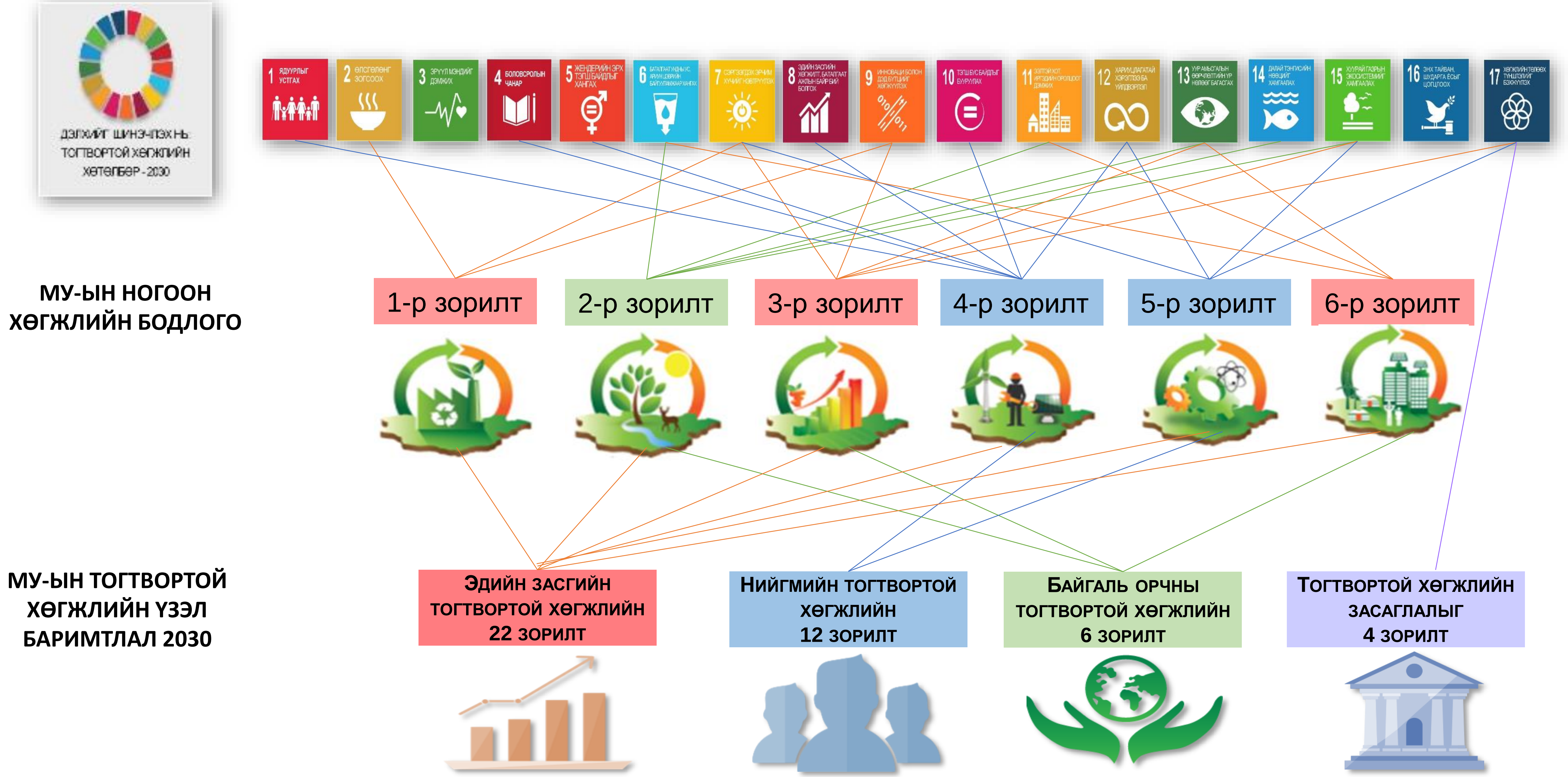

МОНГОЛ УЛСЫН ЗАСГИЙН ГАЗАР
БАЙГАЛЬ ОРЧИН, АЯЛАЛ ЖУУЛЧЛАЛЫН ЯАМ

Бодлогын уялдаа/НХБ, ТХҮБ 2030, ТХХ 2030/

№	НХБ	Холбоотой зорилго, зорилт, хэсэг, заалт	ТХҮБ 2030	ТХХ 2030	Тайлбар
1	Байгалийн нөөцийн хэмнэлттэй, хүлэмжийн хийн ялгарал болон хаягдал багатай үйлдвэрлэл, хэрэглээг хөгжүүлнэ.	СЭХ, Барилга, ХАА, УАӨ, Цэвэр эрчим/х, АҮ, УУ, зам, тээвэр	2.1.1-з-1-4, 2.1.2-з-1, 2.1.3, з-1, з-3, 2.1.4-з-2, 2.1.5, з-2, з-6	2-2.4, 2.а, 7, 9-9.2, 9.4	Бүх салбаруудад хамаарна
2	Байгаль орчныг хамгаалах, нөхөн сэргээх ажлыг эрчимжүүлэн орчны бохирдол, доройтлыг бууруулж, экосистемийн тэнцвэрт байдлыг хадгална.	БО-ны тэнцвэрт байдлыг хангах	2.3 бүхэлдээ	6, 11-11.4, 11.6, 11.б, 13, 14/5/, 15	Уялдаа сайн
3	Ногоон эдийн засгийг дэмжих санхүүжилт, татвар, зээл, урамшууллын оновчтой хөшүүргийг нэвтрүүлж, байгаль хамгаалал, хүний хөгжил, цэвэр технологийг дэмжих хөрөнгө оруулалтыг нэмэгдүүлнэ.	Нөөцийн зохистой ашиглалт, хүний хөгжил, цэвэр технологийн хөрөнгө оруулалтыг нэмэгдүүлэх	2.1 зарчим байгалийн нөөцийн хэмнэлттэй, ХХ ялгарал багатай үйлдвэрлэл хэрэглээг дэмжих, бүх салбарт үр ашигтай, хэмнэлттэй байх	7-7а, 9-9.3, 13-13.а, 17-17.7, 17.9, 17.16, 17.2, 17.3, 17.19	ТХҮБ-ын зорилттой зарчмын хувьд нийцнэ
4	Ногоон ажил эрхлэлтийг дэмжиж, ядуурлыг бууруулан ногоон амьдралын хэв маягийг төлөвшүүлнэ	Ядуурал, хөдөлмөр эрхлэлт, боловсрол	2.2-2.2.1 з-1, 2, 2.2.3-з-3, 4,5	1-1.4, 1.5, 4-4.3, 4.4, 4.7, 5-5с, 8-8.3, 10-10.4, 12-12.2, 12.в, 15.1	Уялдаа сайн
5	Байгальд зохицсон ахуй, соёлын үнэт зүйлсийг хөгжүүлж, боловсрол, шинжлэх ухаан, технологи, инновацийг ногоон хөгжлийн хурдасгуур болгоно.	ТХ-ын боловсрол, ISO, соёлын өв, инноваци	2.2.3-з-5	7-7а, 12-12.2, 12.3, 12.4, 12.8, 12.а, 15-15.5, 17-17.6, 17.7, 17.8	Уялдаа сайн
6	Уур амьсгалын өөрчлөлт, бүс нутгийн байгалийн нөөц баялаг, сэргэх чадавхад нийцүүлэн хүн амын суурьшлыг төлөвлөн хөгжүүлнэ.	Хот төлөвлөлт, хаягдал бууруулах, тээвэр	2.1.5-з-4, з-5, з-6,	6-6.2, 6.3, 11-11.6, 11.7, 11.а, 13.1	Уялдаа сайн

НҮБ-ийн суурь конвенциуд болон Тогтвортой хөгжлийн 2030 хөтөлбөрийн уялдаа

- Уур амьсгалын өөрчлөлтийн тухай НҮБ-ын суурь конвенц – 1992 онд МУ нэгдэн орсон
  - Киото протокол
  - Парисын гэрээ
  - Уур амьсгалын өөрчлөлтийн үндэсний хөтөлбөр, УИХ-ын 2001 оны 02-р тогтоол
- Ган цөлжилтөд нэрвэгдэж буй орнуудын болон ялангуяа Африкийн цөлжилттэй тэмцэх тухай НҮБ-ын конвенц – 1994 онд МУ нэгдэн орсон
  - Цөлжилттэй тэмцэх үндэсний хөтөлбөр, МУ-ын ЗГ-ын 2010 оны 90-р тогтоол
- Биологийн олон янз байдлын тухай конвенц-1992 онд МУ нэгдэн орсон
  - Биоаюулгүй байдлын тухай Картагены протокол
  - Зэрлэг амьтан ба ургамлын аймгийн ховордсон зүйлийг олон улсын хэмжээнд худалдаалах тухай конвенц
  - Зэрлэг амьтдын нүүдлийн зүйлүүдийг хамгаалах тухай конвенц
  - Генетик нөөц болон тэдгээрийг ашигласнаас үүдэх үр ашгийг тэгш хүртээх тухай Нагоягийн протокол
  - ОУ-ын ач холбогдол бүхий ус, намгархаг газар, ялангуяа усны шувууд олноор амьдардаг орчны тухай конвенц

НҮБ-ийн суурь конвенциуд болон Тогтвортой хөгжлийн 2030 хөтөлбөрийн уялдаа

Конвенцийн нэр	Зорилтууд	Тогтвортой хөгжлийн 2030 хөтөлбөрийн уялдаж байгаа зорилго, зорилтууд- SDG
Уур амьсгалын өөрчлөлтийн тухай НҮБ-ын суурь конвенци	Хийн мандал дахь хvлэмжийн хийн агууламжийг уур амьсгалын тогтолцоонд хvний vйл ажиллагааны улмаас нөлөөлж болох аюултай тvвшинд хvрэхээргvйгээр тогтворжуулах	**Goal 2,** *target 2.4;* **Goal 9,** *target 9.4;* **Goal 11,** *targets 11.6 and 11.*b; **Goal 12,** *targets 12.8 and 12.c;* **Goal 13,** *targets 13.1, 13.2, 13.3, 13.a and 13.b;* **Goal 14,** *target 14.2;* **Goal 15,** *targets 15.1, 15.2, 15.4, 15.5, 15.8 and 15.b;* **Goal 16,** *targets 16.7, 16.8 and 16.b;* **Goal 17,** *targets 17.3, 17.6, 17.7, 17.8, 17.9, 17.14, 17.15, 17.17, 17.17 and 17.19*

НҮБ-ийн суурь конвенциуд болон Тогтвортой хөгжлийн 2030 хөтөлбөрийн уялдаа

Конвенцийн нэр	Зорилтууд	Тогтвортой хөгжлийн 2030 хөтөлбөр/SDG /-ийн уялдаж байгаа зорилго, зорилтууд-
Ган цөлжилтөд нэрвэгдэж буй орнуудын болон ялангуяа Африкийн цөлжилттэй тэмцэх тухай НҮБ-ын конвенци	Цөлжилтөнд нэрвэгдэж буй бүс нутагт тогтвортой хөгжлийг хангахад чиглэсэн үндэсний хөтөлбөрт нийцүүлэн цогцолбор үйл ажиллагааны хүрээнд олон улсын хамтын ажиллагаа, түншлэлийн талаарх зохицуулалтуудын дагуу бүх түвшинд үр дүнтэй арга хэмжээ авах замаар ган, цөлжилтэд ноцтой нэрвэгдэж буй орнуудад цөлжилттэй тэмцэх, гангийн нөлөөг бууруулах	**Goal 1,** *target 1.5;* **Goal 2,** *target 2.4;* **Goal 13,** *target 13.b;* **Goal 12,** *target 12.8;* **Goal 15,** *target 15.3;* **Goal 16,** *targets 16.7, 16.8 and 16.b;* **Goal 17,** *targets 17.3, 17.6, 17.7, 17.8, 17.9, 17.14, 17.15, 17.17, 17.17 and 17.19*

НҮБ-ийн суурь конвенциуд болон Тогтвортой хөгжлийн 2030 хөтөлбөрийн уялдаа

Конвенцийн нэр	Зорилго	Тогтвортой хөгжлийн 2030 хөтөлбөр/SDG /-ийн уялдаж байгаа зорилго, зорилтууд-
Биологийн олон янз байдлын тухай конвенци	Биологийн олон янз байдлыг хамгаалах, түүний бүрэлдэхүүн хэсгийг тогтвортой ашиглах, генетикийн нөөцийг ашиглуулах, холбогдох технологийг дамжуулан эзэмшүүлэх, санхүүжүүлэх замаар уг нөөцийг эрх зүйн дагуу шудрага, эрх тэгш үндсэн дээр хамтран үр ашигтай ашиглах	**Goal 1,** *targets 1.4 and 1.b;* **Goal 2,** *targets 2.3, 2.4, 2.5, 2.a and 2.b;* **Goal 3,** *target 3.8;* **Goal 6,** *target 6.6;* **Goal 8,** *target 8.4;* **Goal 9,** *target 9.5;* **Goal 11,** *targets 11.4 and 11.a;* **Goal 12,** *targets 12.2 and 12.8;* **Goal 13,** *targets 13.3 and 13.b;* **Goal 14,** *targets 14.1 to 14.7, 14.a, 14.b and 14.c;* **Goal 15,** *targets 15.1, 15.2, 15.4, 15.5, 15.6, 15.7, 15.8, 15.9 and 15.b;* **Goal 16,** *targets 16.7, 16.8 and 16.b;* **Goal 17,** *targets 17.3, 17.6, 17.7, 17.8, 17.9, 17.10, 17.14, 17.15, 17.17, 17.17 and 17.19*

Анхаарал хандуулсан та бүхэнд Баярлалаа!