
Сокращение цифрового разрыва
при помощи развития потенциала ИКТ
Кийонг Ко, Директор, APCICT ООН

Содержание

1. Вводная информация об APCICT
2. Недавние механизмы работы APCICT с национальными партнерами с регионе СНГ (3 кв. 2021г. – 1кв. 2022г.) и результаты (страновые запросы/заявки на 2021- 2022 г.г.)
3. Планируемая деятельность APCICT, в которой могут быть заинтересованы партнеры из СНГ

Содержание

1. Вводная информация об APCICT

APCICT: Азиатско-Тихоокеанский Учебный центр по ИКТ для развития



Создан в 2006 г.

Обучение прошли свыше

300 000

государственных чиновников

ESCAP 75
MOVING FORWARD TOGETHER

Почему мы здесь?

Человеческий и инситуциональный потенциал ИКТ стран-членов ЭСКАТО

Что мы делаем?

1. Развитие потенциала
2. Техническая помощь
3. E-обучение и обмен знаниями

Для кого?

Лиц, ответственных за выработку политики, и государственных служащих

1

Развитие потенциала

3 программы развития потенциала

ACADEMY

Основы ИКТ для государственных руководителей

WIFI

Передовая инициатива

Женщины в ИКТ

PRIMER

Серии **PRIMER** по ИКТ для развития для молодежи



ACADEMY

Основы ИКТ для государственных руководителей

14 учебных курсов по 6 категориям

- Вводные (3)
- Трансграничные (2)
- Цифровое правительство и трансформация (5)
- Цифровая связность(1)
- Цифровое включение (2)
- ИКТ для новых и возникающих социально - экономических проблем (1)

14 учебных курсов по 6 категориям

ACADEMY

Основы ИКТ для государственных руководителей

Вводные

- ИКТ для УР
- Политика развития
- Управление проектами ИКТ

Трансграничные

- ИКТ для изменения климата
- ИКТ для управления рисками стихийных бедствий

Цифровая включенность

- ИКТ для активного старения
- ИКТ для лиц с ограниченными возможностями

ACADEMY

Основы ИКТ для государственных руководителей

Цифровое правительство и трансформация

- Цифровое правительство и трансформация
- Управление на основе данных
- Безопасность и конфиденциальность информации
- Социальные сети, развитие и управление
- Передовые ИТ для устойчивого развития

ИКТ для новых возникающих соц-эк проблем

- ИКТ для восстановления до более высокого уровня (COVID-19)

Цифровая связность

- Совместное использование инфраструктуры для недорогой широкополосной связи

ACADEMY

Основы ИКТ для государственных руководителей

16


Азербайджан


Бангладеш


Бутан


Камбоджа


Индонезия


Казахстан


Кыргызстан


Лаосская НДР


Монголия


Мьянма


Непал


Пакистан


Филиппины


Шри Ланка


Туркменистан


Вьетнам

ACADEMY

Основы ИКТ для государственных руководителей

WIFI

Передовая инициатива

Женщины в ИКТ

PRIMER

Серии **PRIMER** по ИКТ для развития для молодежи

СЕМИНАРЫ WIFI



12	2	7
Countries	Sub-regions	Localized Languages

WIFI
Передовая инициатива Женщины в ИКТ

5 курсов

Основной курс (2)

Расширение возможностей женщин, **ЦУР и ИКТ**

Укрепление роли ИКТ для женщин-предпринимателей

Курс для женщин-предпринимателей (2)

Планирование бизнеса с использованием ИКТ

Управление бизнесом с использованием ИКТ

Курс для лиц, ответственных за выработку политики (1)

Создание благоприятной среды для женщин-предпринимателей



Камбоджа

APICICT

Партнерство с OVOP (Одна деревня – один продукт) Камбоджи для более широкого охвата программой WIFI

2000 женщин



Бангладеш

Отдел ИКТ Бангладеш

Для обучения к 2021 г.
30000 женщин
в рамках программы
WIFI по ЦУР 5



WIFI

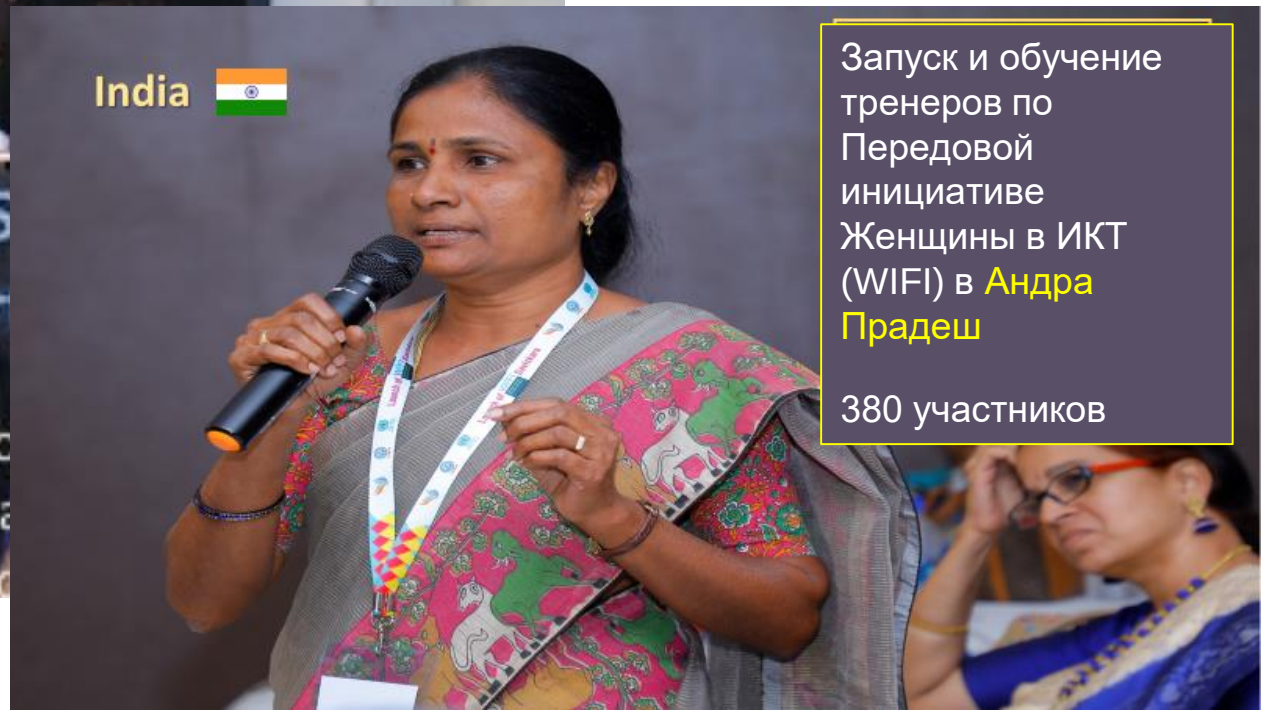

Запуск и обучение тренеров по Передовой инициативе Женщины в ИКТ (WIFI) в Андра Прадеш

380 участников

2 Техническая помощь

- **Стратегическая основа политики**
- **Законопроект**
- **«Разработка учебной программы для институтов»**

3 Электронное обучение и обмен знаниями

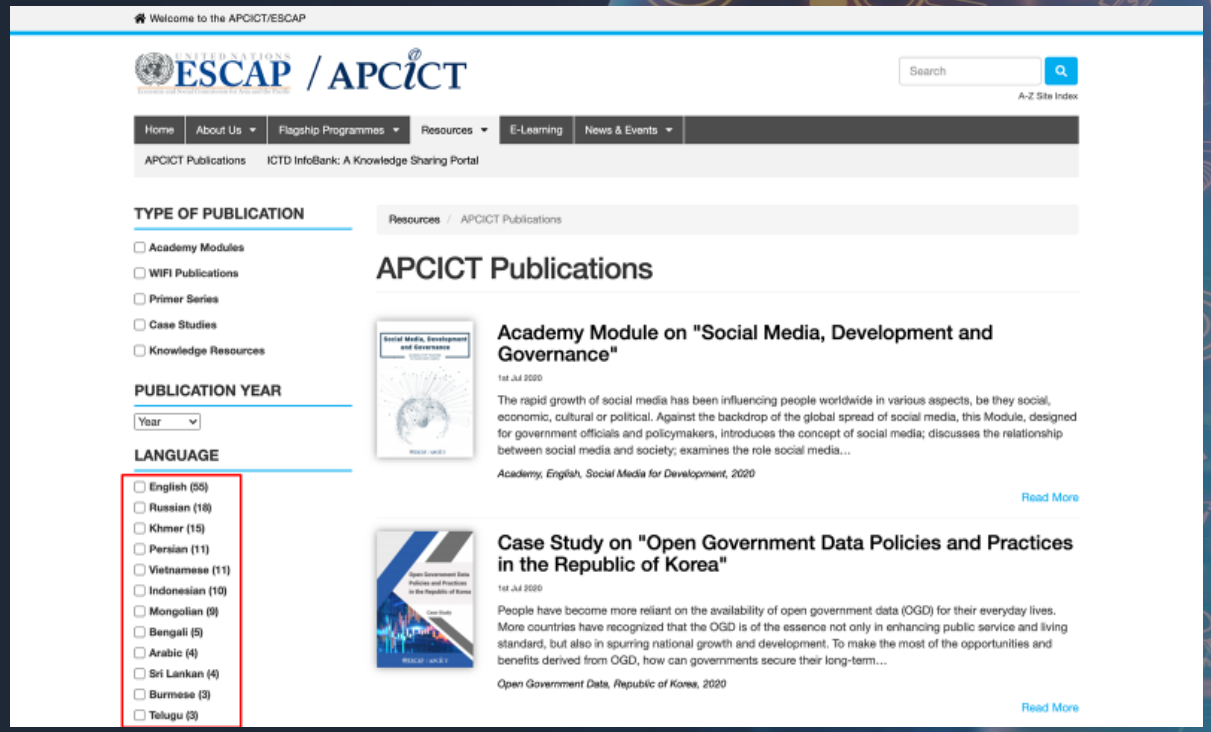



Электронное обучение AVA – ЗГД России

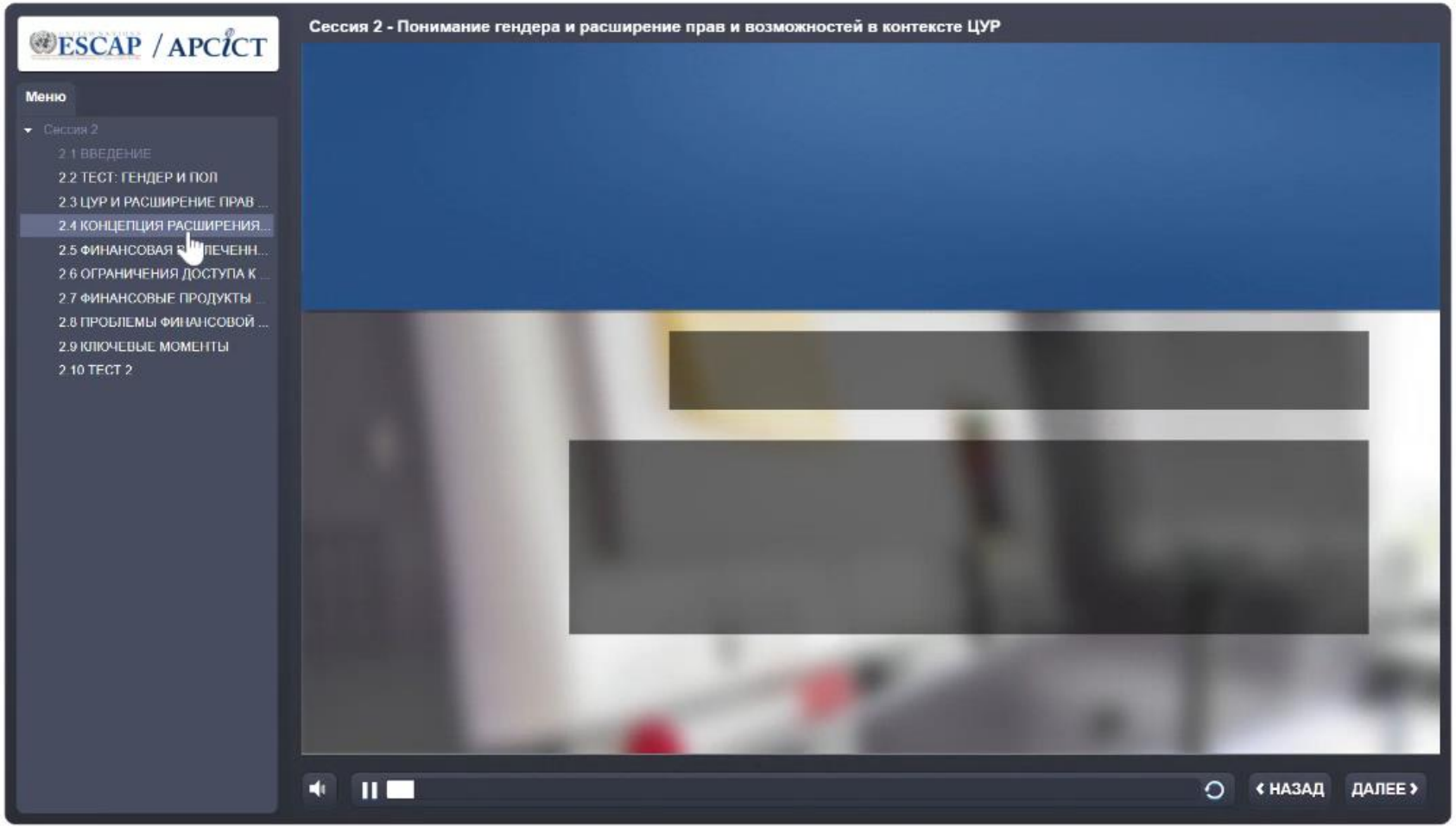

Вклад APCICT в ИКТ СВ в АТР

- Программы обучения: **30+**
- Локализация учебного контента: **100+**

- Обучено свыше **300 000** бенефициаров, в основном, лиц, ответственных за выработку политики / государственных служащих

Усилия APCICT

Только специализированный институт по развитию потенциала ИКТ в системе ООН

- **Производство собственных учебных материалов**
- **Специализирован в политике ИКТ, связанной с социально-экономическими вопросами**
- **Использование социально-экономического опыта ЭСКАТО ООН**
- **Локализация контента**

Содержание

2. Недавние механизмы работы APCICT с национальными партнерами с регионе СНГ (3 кв. 2021г. – 1кв. 2022г.) и результаты (страновые запросы / заявки на 2021- 2022 г.г.)

17 встреч со странами СНГ начиная с 2021 г.

1. Субрегиональная инициатива WIFI, в виртуальном формате: 28-31 марта 2022 г.

- Армения: *Академия государственного управления республики Армения PAARA, Ассоциация молодых женщин Армении AYWA*
- Казахстан: *Международный университет ИТ (IITU), с продолжением*
- Таджикистан: *Министерство экономического развития и торговли*



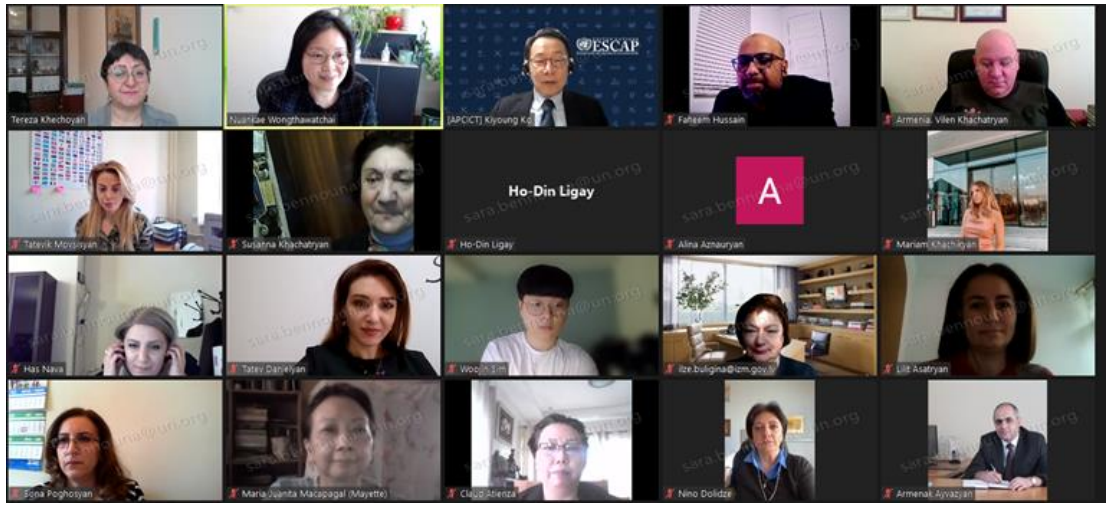

2. Региональный запуск ИКТ для развития, устойчивого к климату

В виртуальном формате: 11-13 апреля 2022 г.

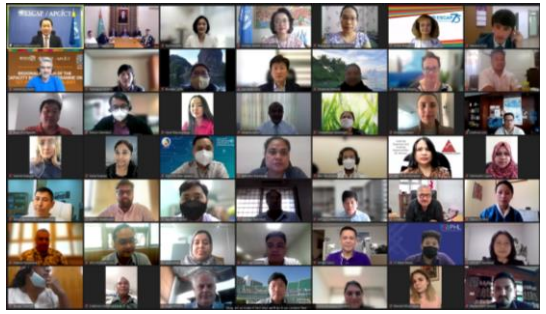

2. Казахстан: Молодежный цифровой форум IITU 2022 г. по Безопасности и конфиденциальности информации

В виртуальном формате:

31 марта 2022г.





Недавнее взаимодействие APCICT в национальными партнерами в регионе СНГ (3кв.2021г. – 1кв. 2022г.)

Страна	Партнер	Контактное лицо	Должность	Запрос
Армения	Министерство высоких технологий	Г-жа Элиз Геворгян Г-н Вахан Ховсепян Г-н Эрик Ховсепян	Руководитель отдела ЕС и международных организаций	Обучения **Academy** по Управлению проектами ИКТ, Цифровому правительству и пр.
	Академия государственного управления Республики Армения	Г-жа Тереза Хечоян	Проректор, Департамент международного сотрудничества	Обучение тренеров по **WIFI**
	Ассоциация молодых женщин Армении (AYWA)	Г-жа Лилит Асатрян	Президент	Обучение тренеров по **WIFI**
Азербайджан	Государственный экзаменационный центр (ГЭЦ)	Г-н Вали Хусейн	Руководитель стратегических партнерств	Обучения для лиц, ответственных за выработку политики, по **Academy** и **WIFI**
Казахстан	Международный университет ИТ (IITU)	Г-н Галым Омаров	Доцент	Лекции и семинары для студентов на основе программы **Academy**

Недавнее взаимодействие APCICT в национальными партнерами в регионе СНГ (3кв.2021г. – 1кв. 2022г.)

Страна	Партнер	Контактное лицо	Должность	Запрос
Таджикистан	Национальная Академия наук Таджикистана	Г-н анвар Кодиров	Директор, Центр инновационного развития науки (ЦИРН)	Обучения **Academy** по ИКТ для развития, устойчивого к климату
	Министерство экономического развития и торговли	Г-н Абдулвориси Вафо Г-н Рахмонов Амрулло	Начальник социального департамента	Обучения для женщин и лиц, ответственных за выработку политики, по программе **WIFI**
Туркменистан	Академия наук	Г-н Чарияр Амансахедов Г-н Рустам Гаджиев	Главный эксперт, руководитель международных отношений	Обучения **Academy** по Цифровому правительству, Безопасности и конфиденциальности информации
Узбекистан	Министерство развития ИКТ	Г-жа Умида Мусаева	Руководитель международных отношений	Обучения **Academy** по Цифровому правительству Обучения **WIFI**

Страновые запросы/заявки на 2022 г.

Тема	Программа	Запросы стран (2021-2022)
Цифровое правительство и трансформация	Academy	Армения, Туркменистан, Узбекистан
Управление на основе данных	Academy	Армения
ИКТ для развития, устойчивого к климату	Academy	Таджикистан
ИКТ для управления рисками стихийных бедствий	Academy	Армения
ИКТ для устойчивого развития	Academy	Армения
Управление проектами ИКТ	Academy	Армения
Инклюзивное цифровое развитие	Academy	Армения
Безопасность и конфиденциальность информации	Academy	Туркменистан
Планирование и управление бизнесом с использованием ИКТ (курс для женщин-предпринимателей)	WIFI	Армения, Азербайджан, Таджикистан, Узбекистан
Создание благоприятной среды для женщин-предпринимателей (курс для лиц, ответственных за выработку политики)	WIFI	Армения, Азербайджан, Таджикистан, Узбекистан

Приоритеты в сфере навыков на следующие 5 лет					
Категория	Ранжирование				
	1	2	3	4	5
Цифровое правительство	50%	8%	25%	0%	17%
Цифровое страхование	25%	50%	17%	8%	0%
Возникающие технологии	17%	25%	0%	33%	25%
Приложения для секторов	0%	8%	58%	33%	0%
Расширение возможностей целевых групп	8%	8%	0%	25%	58%

Содержание

3. Планируемая деятельность APCICT, в которой могут быть заинтересованы партнеры из СНГ

Планируемая деятельность на 2022 г.

Повестка дня 3

APCICT организует обучения на **субрегиональном или региональном уровнях** для охвата бенефициаров из государств-членов Северной и Центральной Азии.

1. Региональный запуск Передовой программы ИКТ для устойчивого развития для государственных лидеров (июль или сентябрь)

2. Субрегиональное обучение по Цифровому правительству и трансформации для стран СНГ (июнь)

3. Субрегиональное обучение по Безопасности и конфиденциальности информации для стран СНГ (4-7 июля)

4. Национальная академия обучения по цифровому правительству, Управлению проектами ИКТ и другим темам для отдельных стран

СПАСИБО !


UNITED NATIONS
ESCAP
Economic and Social Commission for Asia and the Pacific
/ APCICT